



Del dicho
al techo

**Herramientas para una
vida Financiera Saludable**



mi datacrédito

Las centrales de riesgo

Las centrales de riesgo o centrales de información, son entidades privadas que poseen bases de datos donde las entidades registran las operaciones y el comportamiento crediticio de las personas naturales y jurídicas.

Pueden ser: bancos, entidades financieras, cooperativas, empresas de telecomunicaciones y del sector real.

La información que está contenida en estas bases de datos es tanto positiva como negativa (incumplimiento en el pago de obligaciones).

Esta información es usada al momento de otorgar un crédito pero no es el único factor considerado, pues las entidades son autónomas y establecen sus propias políticas de aprobación.

Para conocer la información que reportan las entidades en tu historia de crédito, existen varios canales.

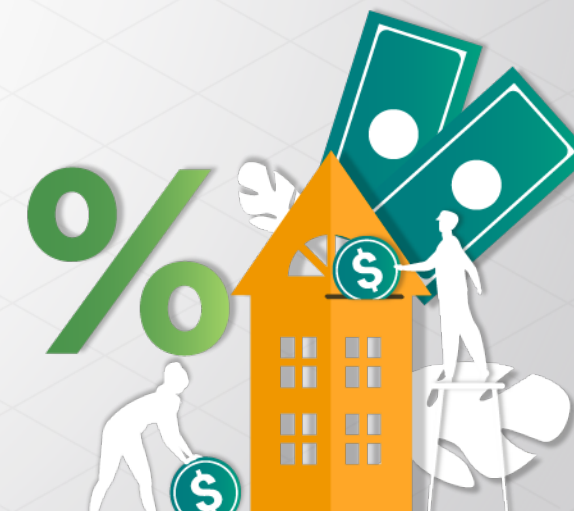



Midatacredito.com es el portal Web que permite a los ciudadanos Colombianos, extranjeros residentes conocer, administrar y mejorar su historia de crédito, después de hacer la validación de identidad

En la plataforma los usuarios podrán conocer su historia de crédito, su puntaje de crédito acompañado de un diagnóstico donde se explican 4 factores importantes (experiencia crediticia, estado del portafolio, endeudamiento y sus hábitos de pago)

Nuestros usuarios son protegidos con un sistema de alertas (email y celular vía SMS) que le informa sobre los cambios de su historia de crédito, consultas de entidades

Y cambios en los estados de sus obligaciones.

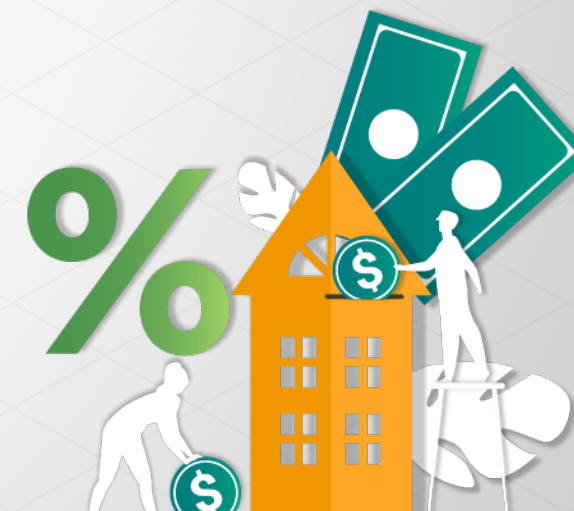

mi datacrédito

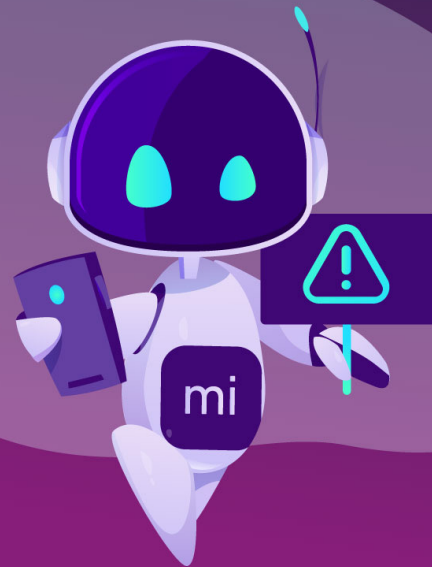

Hola, yo soy Data,
tu asistente en
tips de seguridad
informática





Del dicho
al techo

GRACIAS



mi datacrédito

