

SEMINARIO DE ACTIVIDAD EDIFICADORA

PANEL: ESTADO DEL ARTE DE LOS GRANDES
PROYECTOS DE INFRAESTRUCTURA REGIONAL



GRANDES PROYECTOS para Cundinamarca 2021



Plan 500



Maquinaria

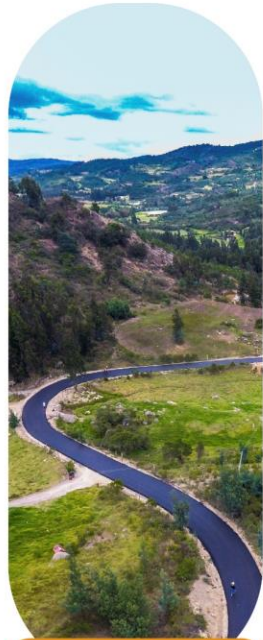

Conexiones Regionales



Placa huellas



Infraestructura Hospitalaria



Plazas de Mercado



Infraestructura deportiva



Infraestructura educativa

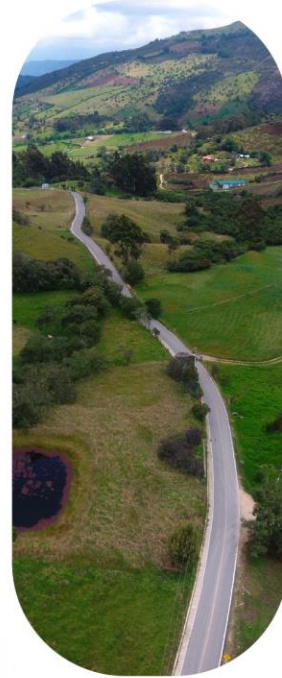

APP



PLAN 500 \$1 BILLÓN



\$1.4 BILLONES



COMPETITIVIDAD
\$28.000 MILLONES



EDUCACIÓN
\$40.000 MILLONES



MAQUINARIA
\$85.000 MILLONES

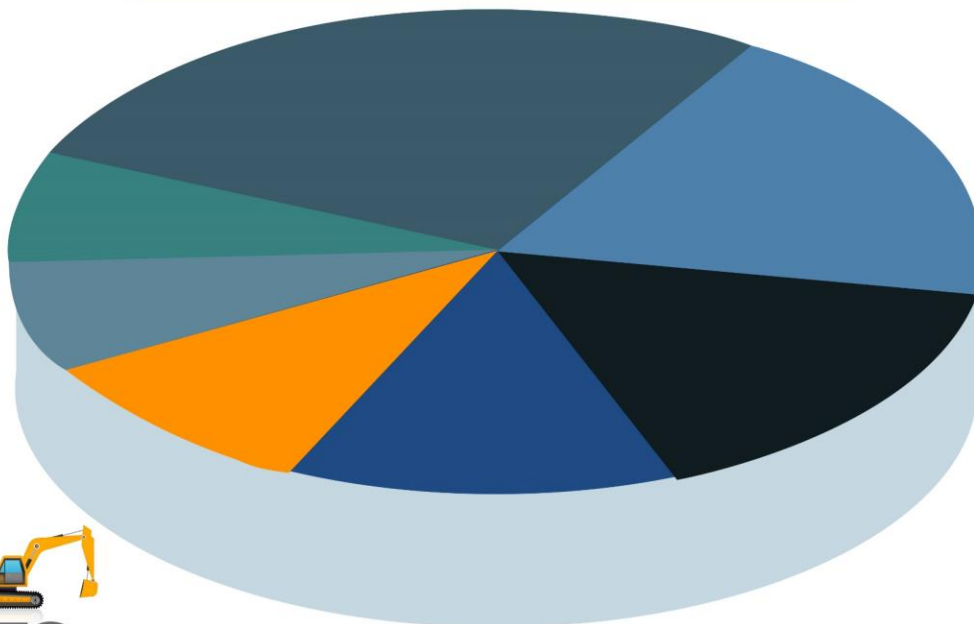

SALUD 
\$160.000 MILLONES

DEPORTES 
\$157.000 MILLONES

PLACA HUELLAS
\$100.000 MILLONES



ICCU - \$60.000 MILLONES
IDACO - \$40.000 MILLONES

INFRAESTRUCTURA VIAL



INFRAESTRUCTURA VIAL



\$1.1
BILLONES

PLAN 500
\$1 BILLÓN

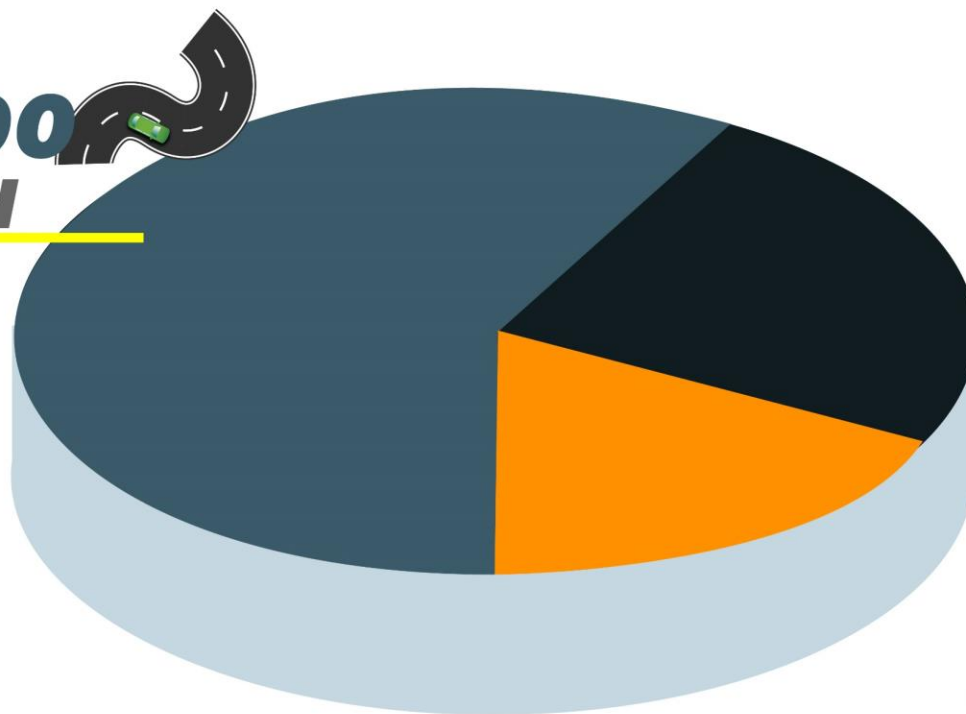

PLACA HUELLAS
\$100.000 MILLONES



ICCU - \$60.000 MILLONES
IDACO - \$40.000 MILLONES

MAQUINARIA
\$85.000 MILLONES





PLAN 500

Proyecto memorable del
Plan de Desarrollo
“Cundinamarca Región
que Progresa”, que busca
intervenir **500 km** de vías
de segundo orden

OPERACIÓN **FINANCIERA** ●●●

ACTIVIDADES



Asesoría jurídica para la financiación.
Durán y Osorio Abogados



Estudio de tránsito
Cal y Mayor



Banca de Inversión
BONUS



PLAN 500

CASETA	VÍA	UBICACIÓN	LONGITUD KM-VÍA
San Miguel	Chusacá -Sibaté - Fusagasugá- Pasca	Sector Fusagasugá -San Miguel, del tramo 4005 A Fusagasugá - Chusacá (K 11)	42 KM
Amoladero	Guasca - Gacheta - Ubalá - Gachalá	K 56 + 550	112 KM
Pacho	Zipaquirá - Pacho - La Palma	PR 19 + 000	90 KM
La Balsa	Ubaté - Lenguazaque - Villapinzón	K4 +700	50 KM
Nuevo Salto	Chusacá - El colegio - Viotá el Portillo	K 1	91 KM

TOTAL : 385 KM

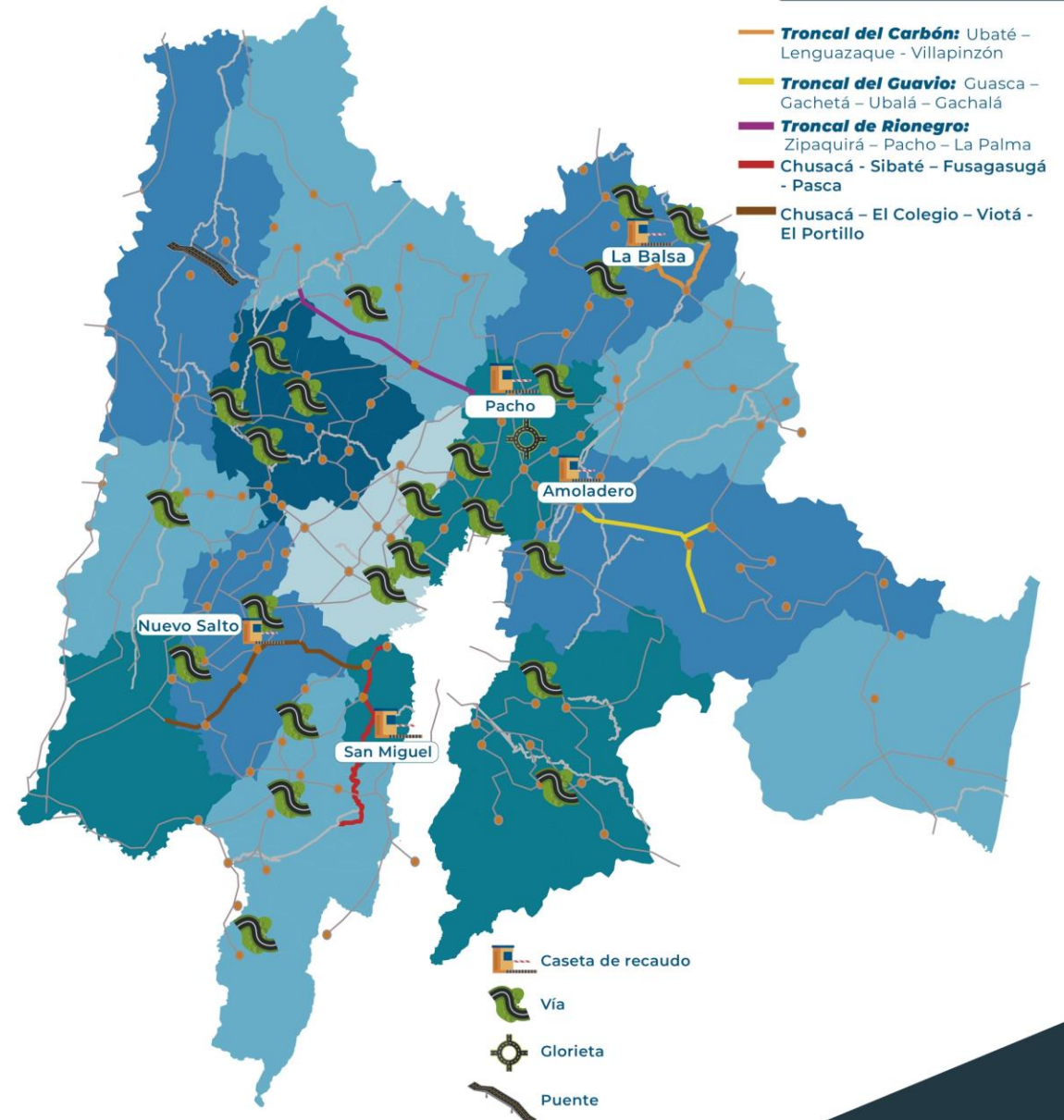

PLAN 500

VÍA	LONGITUD KM-VÍA	VÍA	LONGITUD KM-VÍA	VÍA	LONGITUD KM-VÍA
Subachoque - Puente Piedra	13,8 KM	Cabrera - Boquerón	42,4 KM	Guachetá - Puente Rabanal	5,4 KM
Paso El Rejo - La Peña	11 KM	Reventones - Los Alpes	13,2 KM	Fosca - Gutiérrez	5 KM
Cumaca - Tibacuy - Club El Bosque - Novilleros	11,8 KM	Pulí - San Juan de Rioseco	13,2 KM	Funza - La Punta	5 KM
Vergara - Nocaima	7,6 KM	San Bernardo - Arbeláez - cruce Shell	13,1 KM	Guanacas - El Peñón	1,5 KM
Subachoque - El Rosal	12,5 KM	Villeta - Útica	12,3 KM	San Joaquín - San Antonio	3 KM
Carmen de Carupá - Ubaté	13,1 KM	Siberia - Tenjo	7,1 KM	Boquerón - Tausa	1 KM
Capellanía (Fúquene) - Guachetá	5 KM	Nimaima - Nocaima	6,7 KM	Fómeque - Ubaque	900 M
Zipaquirá - Nemocón	8,5 KM	Serrezuela - La Cabaña (La Calera)	5 KM	Glorieta La Paz Zipaquirá	N/A
Anapoima (Mesa de Yeguas) - El Triunfo	6 KM	Casablanca - Humedal Gualí	800 M	Puente Chorrobravo - Caparrapí	70 M

PLACA **HUELLAS**



INVERSIÓN
\$100.000 MILLONES

\$40.000
MILLONES IDACO

\$60.000
MILLONES ICCU

7.470

EMPLEOS DIRECTOS

2.240

EMPLEOS INDIRECTOS





MAQUINARIA ICCU



39 EQUIPOS NUEVOS
ADQUIRIDOS

16 combos integrados por 91 EQUIPOS
operando en las 15 provincias y en el
municipio de Yacopí

Administración y operación de maquinaria

61 convenios para el mantenimiento de 328 EQUIPOS
propiedad de los municipios.

INVERSIÓN:
\$85.000
MILLONES



PROYECTO DE APP



PERIMETRAL DE LA SABANA

56 KM



PROVINCIA ORIENTE

CONEXIONES REGIONALES

VÍA SUBA - COTA

En etapa de estudios y diseños



INFRAESTRUCTURA

● ● ● **VERTICAL**

\$397.000 MILLONES

SALUD+
\$160.000 MILLONES



COMPETITIVIDAD
\$28.000 MILLONES

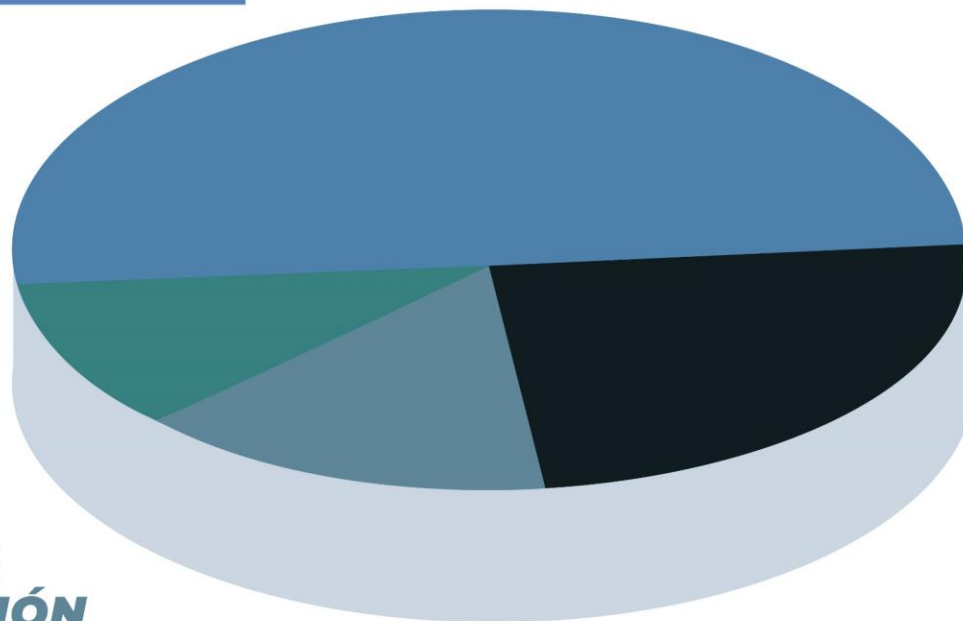

DEPORTES 
\$157.000 MILLONES



EDUCACIÓN
60.000 MILLONES

INFRAESTRUCTURA HOSPITALARIA



INFRAESTRUCTURA **HOSPITALARIA** ●●●

\$160.000
MILLONES

70
PROYECTOS

Para la construcción y adecuación de la infraestructura de primero, segundo y tercer nivel.



1.900
EMPLEOS
INDIRECTOS

6.400
EMPLEOS
DIRECTOS

PROYECTOS DESTACADOS

Proyecto	Intervención
HOSPITAL SAN ANTONIO DE CHÍA	Nuevo hospital EN ESTUDIOS Y DISEÑOS
HOSPITAL MARIO GAITÁN YANGUAS DE SOACHA	Reposición de la infraestructura
HOSPITAL SANTA MATILDE DE MADRID	Culminación de la obra con la construcción de la E.S.E. Hospital Santa Matilde, nivel II



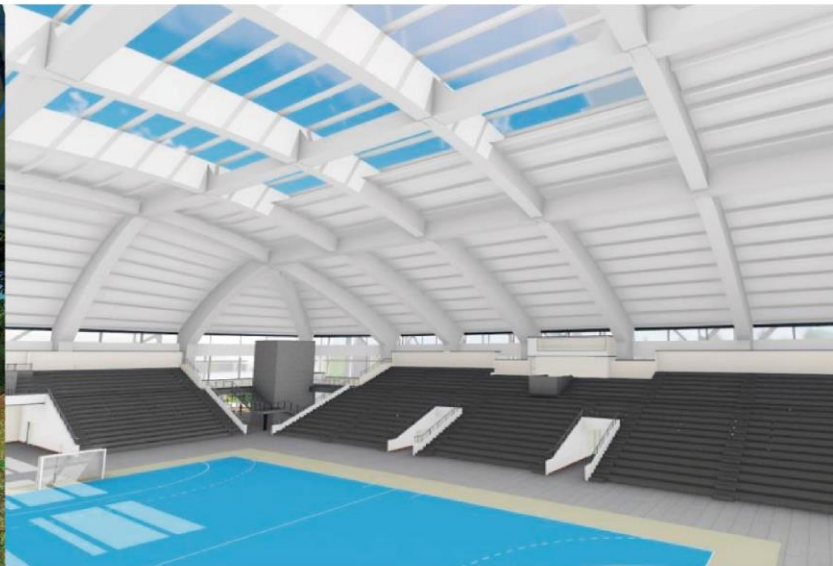

INFRAESTRUCTURA DEPORTIVA





INFRAESTRUCTURA DEPORTIVA



INVERSIÓN
\$157.000
MILLONES

800

EMPLEOS DIRECTOS

240

EMPLEOS INDIRECTOS



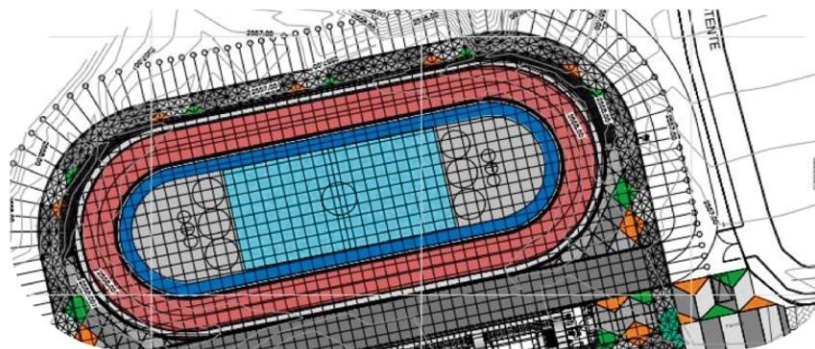
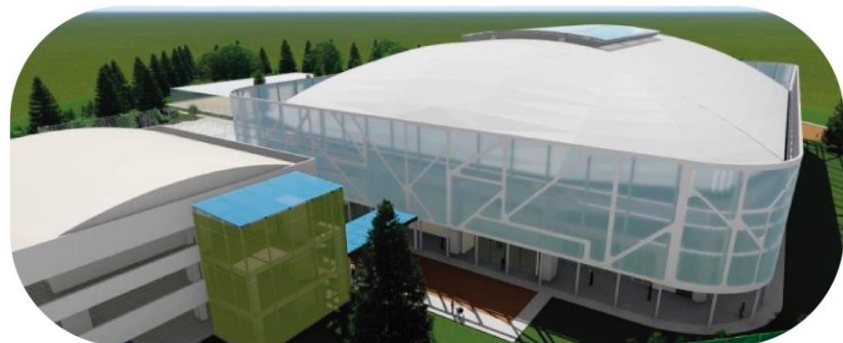

PROYECTOS DESTACADOS

PROYECTO

**CENTRO DEPORTIVO DE ENTRENAMIENTO
DE ALTO RENDIMIENTO DE FUNZA**

**SEGUNDA FASE DEL PATINODROMO DE
TOCANCIPÁ**

VELÓDROMO DE MOSQUERA

**Proyectos gestionados con el Gobierno Nacional.



INFRAESTRUCTURA PRODUCTIVA



INFRAESTRUCTURA PRODUCTIVA ●●●

\$93.000

MILLONES

En proceso de evaluación

\$30.000

MILLONES

Construcción y adecuación de infraestructura productiva (comercialización, distribución y transformación).

30

PROYECTOS

Presentados a DPS

1.200

EMPLEOS DIRECTOS

360

EMPLEOS INDIRECTOS

INFRAESTRUCTURA EDUCATIVA





INFRAESTRUCTURA

••• EDUCATIVA •••

INVERSIÓN
\$60.000
MILLONES

600
EMPLEOS INDIRECTOS

2.000
EMPLEOS DIRECTOS





GRACIAS



@ICCUGOB