

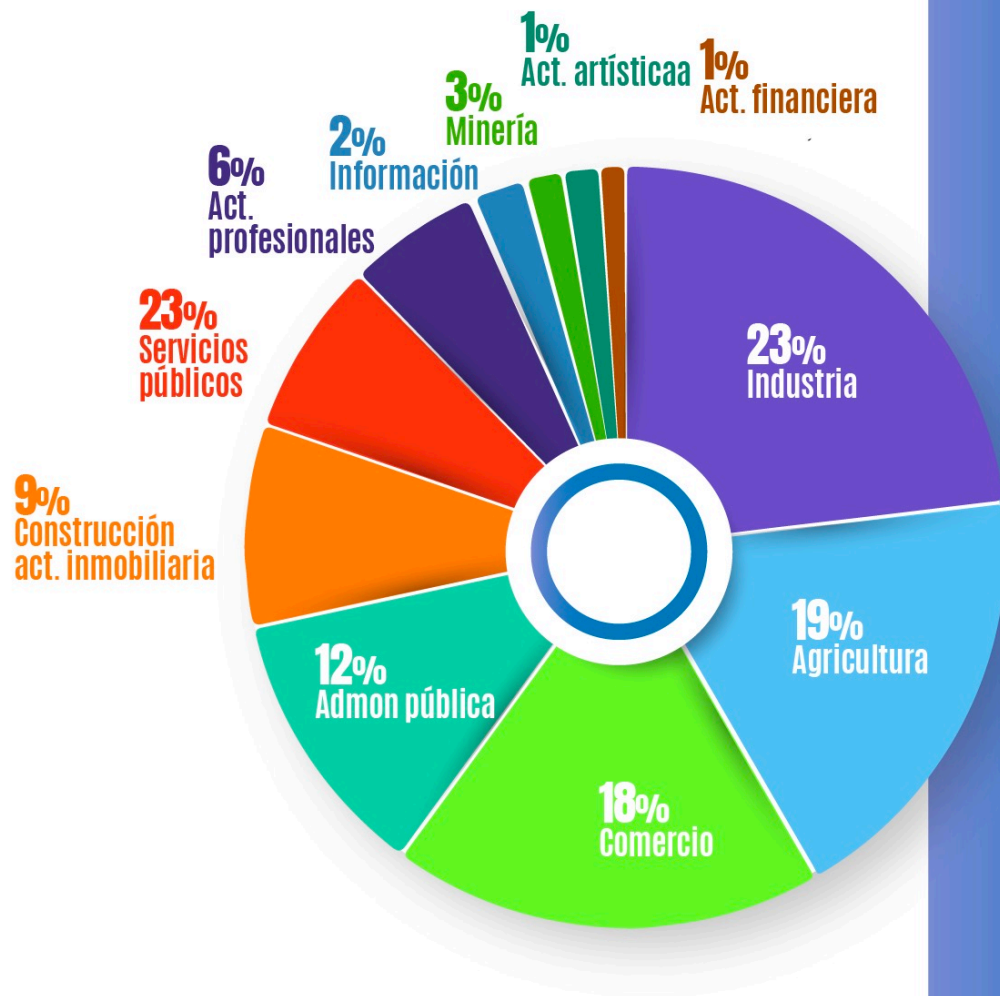

Gobernación de Cundinamarca

Participación de las actividades económicas en el PIB de Cundinamarca, 2022



Fuente: DANE, 2023

El PIB de Cundinamarca para 2022, correspondió a 92 billones, posicionándose como la cuarta economía más grande del país

En promedio, durante 2023 por cada 100 viviendas que iniciaron su construcción en Colombia, 14 se ubicaron en Cundinamarca

Fuente: DANE, 2023- Número de viviendas por municipio en 23 áreas de influencia

Índice de Pobreza Monetaria en Cundinamarca, 2019-2022

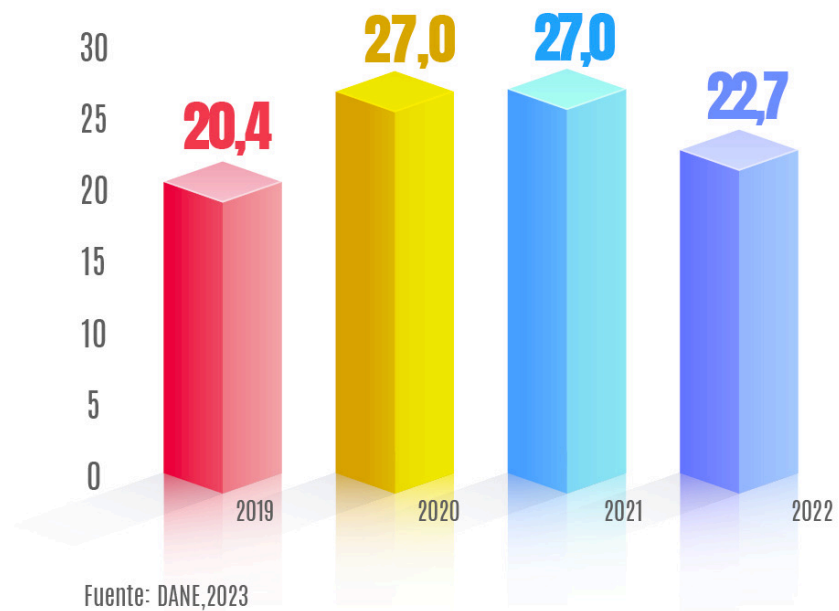

Posición Cundinamarca en Índice Departamental de Competitividad e Innovación

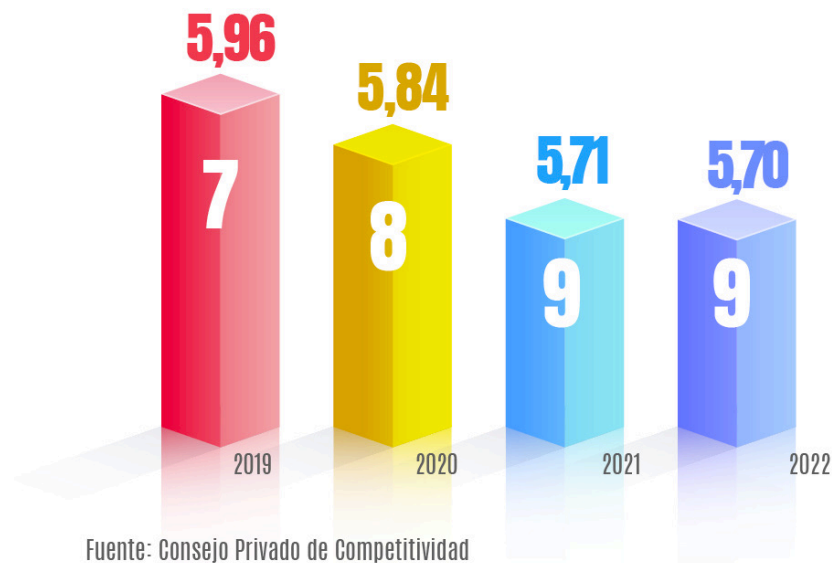

Cundinamarca registra el menor Índice de Pobreza Monetaria en Colombia y ocupa la novena posición en el Índice Departamental de Competitividad

Proyecciones de población para el departamento de Cundinamarca 2023-2050 (millones)



Cundinamarca tiene una dinámica poblacional en constante crecimiento

Tasa de crecimiento anual compuesta de la población en Cundinamarca

	Nacional	Cundinamarca	Bogotá
2023 2035	0,6%	2,4%	-0,1%
2035 2050	0,2%	1,5%	-0,4%

Fuente: Departamento de Estudios Económicos e Información Camacol B&C, con base en Dane.

Dinámica de crecimiento regional

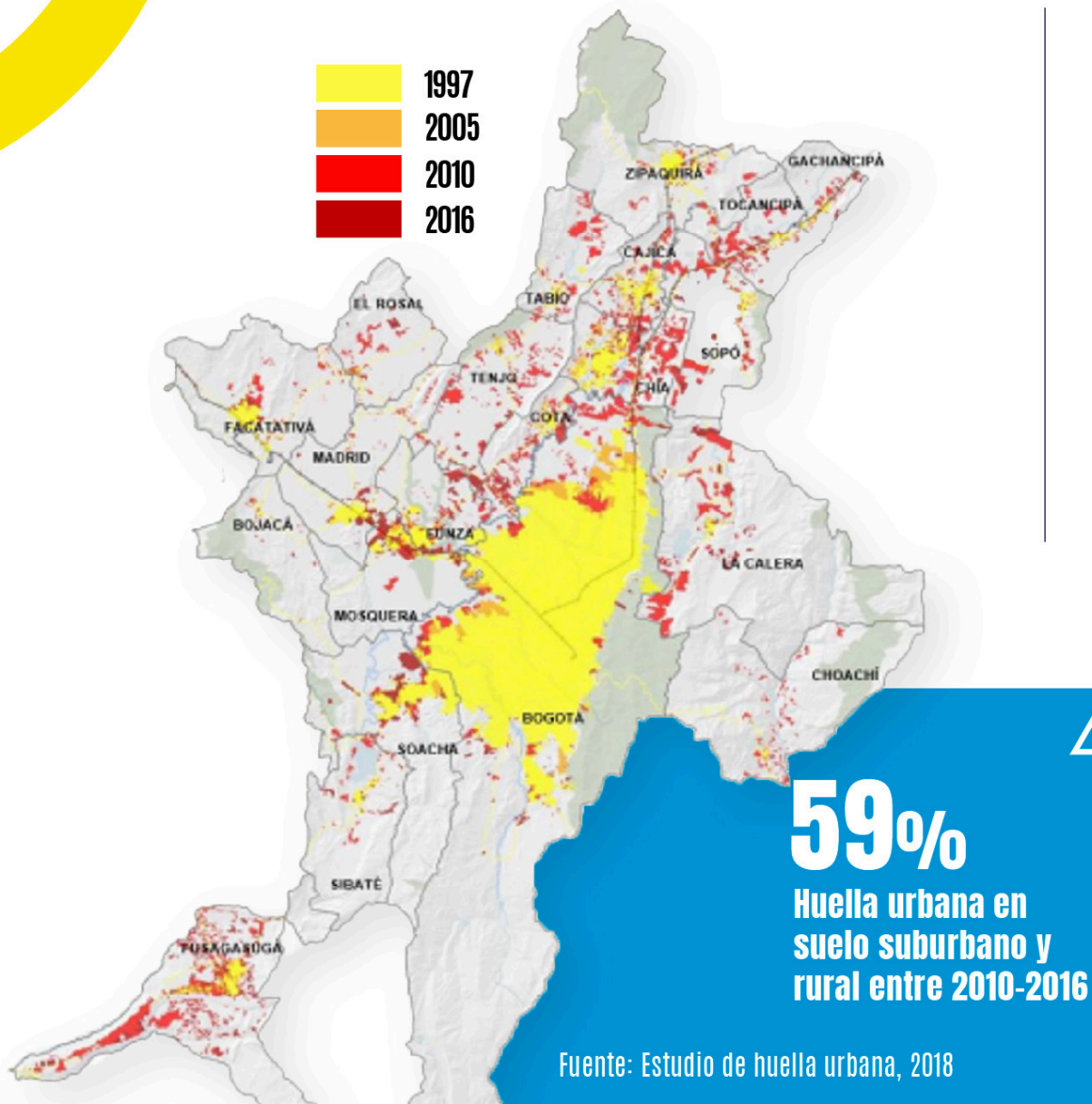

Tasa de crecimiento población 2005-2023

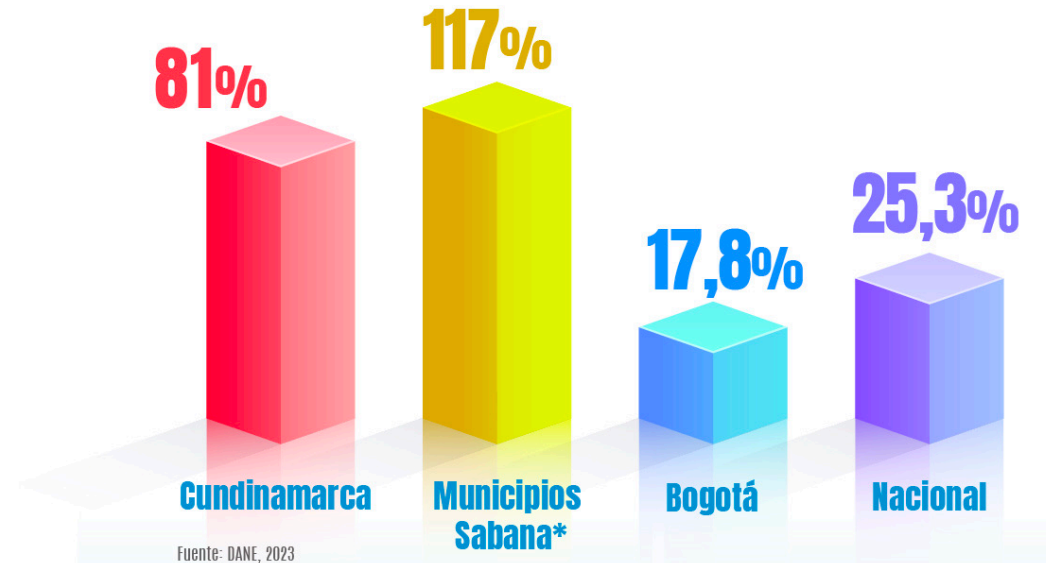

2.37 m²/hab

Promedio de Espacio Público municipios Sabana*

10 municipios de la Sabana: Soacha, Funza, Mosquera, Madrid, Facatativá, Cajicá, Chía, Cota, Zipaquirá, Tocancipá

49,4%

del valor total del índice de Espacio Público de Bogotá

Destino de las Licencias de Construcción en Cundinamarca, 2023

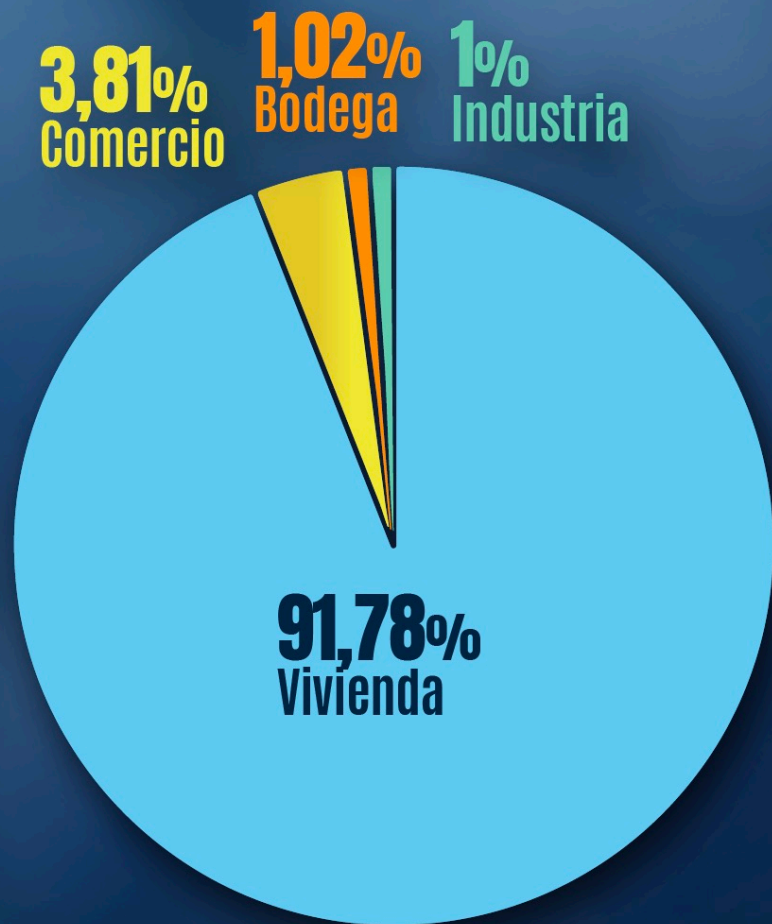

De acuerdo a las proyecciones de la dinámica poblacional, en promedio se formarán **49 mil hogares cada año**

Fuente: DANE

Presión de demanda hídrica

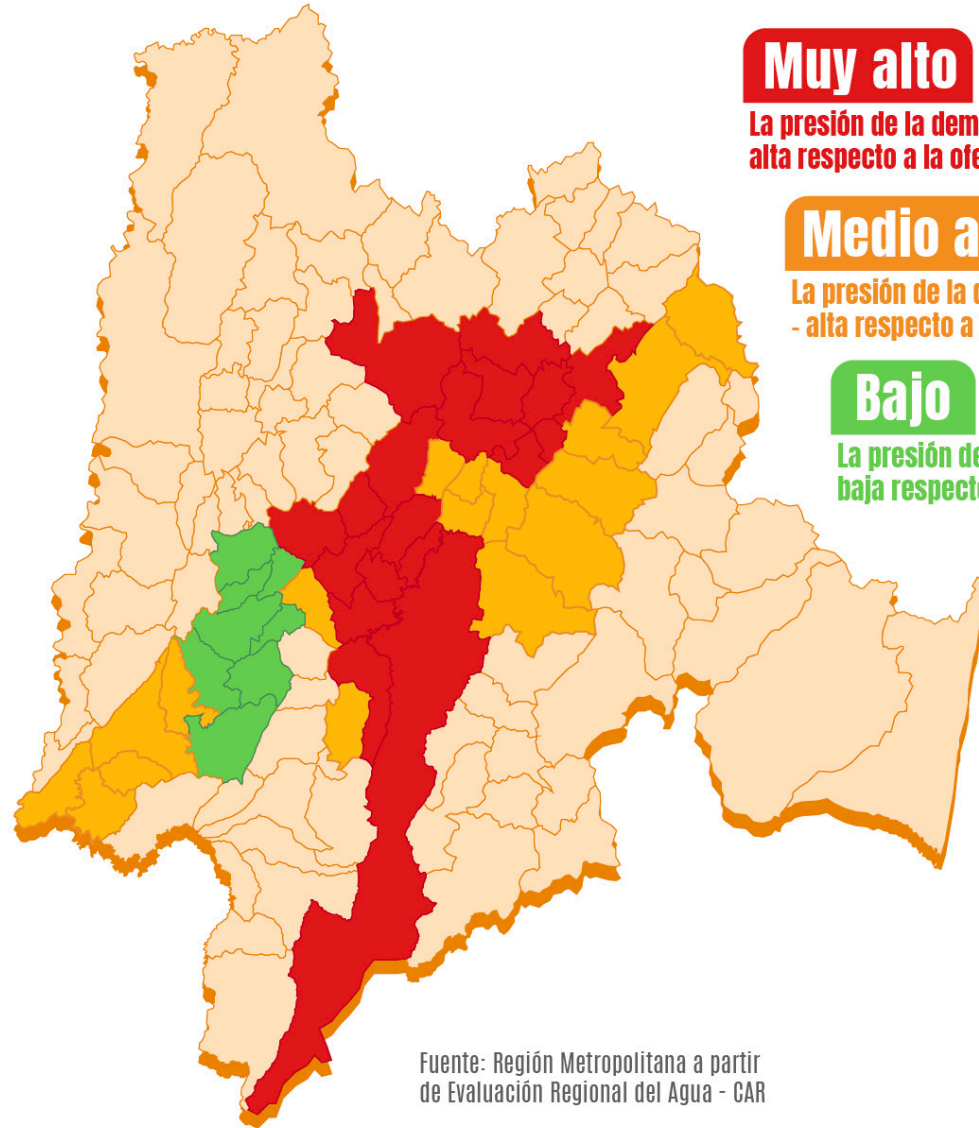

Muy alto

La presión de la demanda es muy alta respecto a la oferta de agua

Medio alto

La presión de la demanda es medio - alta respecto a la oferta de agua

Bajo

La presión de la demanda es baja respecto a la oferta de agua

Fuente: Región Metropolitana a partir de Evaluación Regional del Agua - CAR

19/46

municipios de la cuenca del Río Bogotá

tienen Amenaza Alta y Muy Alta por reducción del recurso hídrico

Reducción recurso hídrico prevista hacia finales de siglo:

7,8% - 15%

Cuenca alta Río Bogotá

2,5% - 13,8%

Cuenca baja Río Bogotá

Proyección Vegetación

Cuenca Alta y Media

Bosque Andino de Tipo Seco



Bosque Andino Húmedo



Cuenca baja

Bosque Andino Subhúmedo y Andino Bajo Subhúmedo



Nivel sistema Chingaza: 16,06%

Meta: 20,13%



Adquisición de predios importancia estratégica ambiental (12 mil ha cuenca río Bogotá - 3 M3 adicionales)

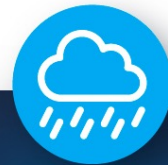

Administración eficiente de las aguas lluvias



Aumento de capacidad hídrica vía acuíferos - subterráneos

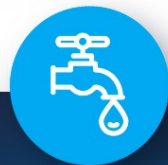

Reuso del agua. Micro y macro

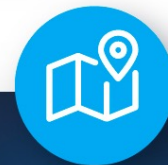

Ordenamiento territorial complementado con el enfoque regional

Modelo de ordenamiento territorial bajo perspectiva de Región Metropolitana

Análisis vocaciones de los territorios y construcción visión conjunta



Conciliación y definición hechos metropolitanos



Construcción comunitaria de proyectos que atiendan necesidades conjuntas

Bondades:

- Especialidad funcional y vocacional de los territorios.
- Visión de desarrollo articulada de largo plazo.
- Atención de problemáticas en común.
- Posibilidad de gestión de recursos en conjunto - acceso a nuevas fuentes de financiación.
- Sistema de incentivos para cierre de brechas municipal
- Crecimiento ordenado y medurado
- Protección de ecosistemas estratégicos
- Determinantes ambientales y APPAS

Del Plan Estratégico nacen:

1. Plan de Movilidad Sostenible y Segura de la Región Metropolitana
2. Plan de Seguridad Hídrica para la Región Metropolitana
3. Plan de Logística Regional
4. Plan Integral de Seguridad, Convivencia y Justicia regional (PISCJ)
5. Plan Maestro de Equipamientos regionales de seguridad, convivencia y justicia de la región
6. Plan de orientación ocupacional y competencias laborales
7. Plan de Desarrollo Turístico para la Región Metropolitana
8. Plan de Acción Climática para la Región Metropolitana
9. Plan metropolitano para la protección de los recursos naturales y defensa del ambiente.

Modificaciones POT/PBOT Sabana:

16 POT/PBOT en etapa de concertación

		Otras provincias
Formulación	• Bojacá • Tabio • Facatativá • Zipaquirá • Nemocón	+ 3 municipios
Concertación	En proceso de revisión y concertación	+ 20 municipios
	En elaboración de acta de concertación	+ 5 municipios
	Concertado en asuntos ambientales	3 municipios
Adopción municipal (CTP / Concejo)	• Sopo	+ 9 municipios

Inexistencia de procesos de renovación urbana

Crecimiento de mediana y baja densidad

Escasez suministro hídrico

Presión sobre ecosistemas estratégicos

Disminución zonas de producción agrícola

Plan Departamental de Desarrollo

**“Gobernando:
Más que un plan”**

**Líneas y
apuestas
estratégicas**



**BIENESTAR
VERDE**



CON-UNIDAD



**COMPETITIVIDAD
COMPARTIDA**



**BIEN
GOBERNAR**

- **Productividad**
- **Movilidad contemporánea**
- **Ciencia, Tecnología e Innovación**
- **Conectividad**
- **Turismo sostenible**



Infraestructura vial y movilidad



- Línea 3 del Metro a Soacha
- Culminación fases 2 y 3 de Transmilenio.
- Estructuración fase 4 de Transmilenio / Extensión Troncal Av. Ciudad de Cali / Puente Tibanica
- Sistema Integrado de Transporte de Soacha - energías limpias.
- ALO Sur
- Cable Altos de Cazucá
- Doble calzada INDUMIL - Soacha



- RegioTram Occidente
- Conexión Calle 63
- Soluciones de trafico en Calle 80 - Siberia.
- Obras complementarias corredor Calle 13 - Facatativá - Los Alpes



- RegioTram del Norte
- Doble Calzada Cota - Chia / Valorización
- Doble Calzada Andres Carne de Res - Av Pradilla
- Conexión Suba - Cota
- Perimetral de la Sabana



- Solución vial La Calera / alternativa tipo cable.
- Perimetral de Oriente



- Villeta - Guaduas
- Accesos a Girardot
- Fondo de Caminos Vecinales
- Mejoramiento vías Departamentales
- Estructuración y adjudicación concesiones viales Departamentales



Seguridad ciudadana - Tecnología

24.640

Hurto a personas

6,61% Nacional

4,4% ↑
2022

8.979

Violencia Intrafamiliar

8,19% Nacional

21,4% ↓
2022

3.524

Hurto a residencias

10,43% Nacional

4,4% ↓
2022

435

Homicidios

3,22% Nacional

13,1% ↑
2022

367

Extorsión

3,35% Nacional

7,1% ↑
2022

18

Secuestro

5,25% Nacional

66,6% ↑
2022



**Servicios
- públicos**

16 m³/s  **22 m³/s**
Demanda actual 2030

**Reutilización del
agua lluvia**

**Determinantes
APPAS**

**Discusión
coyuntural
nuevas
determinantes
ambientales
Decreto nacional**

**Recuperación
áreas de
importancia
estratégica**



Gobernación de Cundinamarca
